住宅相談はワンホーム!!

毎週土日祝はオープンハウス!

各エリア新着物件多数!

新築 新潟市中央区 京王3丁目 他1棟有

桜が丘小学校徒歩5分(約350m)、前面南側6m公道

◎3LDK+WIC
◎駐車3台
◎令和7年6月新築

3,180万円(媒介)

土126.10㎡(38.14坪)
建110.54㎡(33.13坪)
交JR「越後石山駅」徒歩22分

カーナビ▶中央区京王3丁目10-18

新築 新潟市西区 上新栄町6丁目 最終1棟

小・中学校の通学も安心の住宅街!

◎3LDK+ストレージルーム+サンルーム
◎駐車2台
◎令和7年2月新築

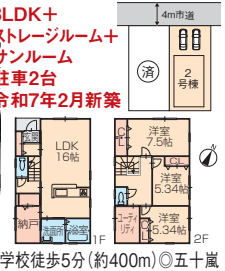

2,280万円(媒介)

土108.42㎡(32.79坪)
建97.70㎡(29.55坪)
交JR「寺尾駅」徒歩5分◎五十嵐小学校徒歩5分(約400m)◎五十嵐中学校徒歩10分(約800m)

カーナビ▶西区上新栄町6丁目15-15

新築 新潟市江南区 城所1丁目 他1棟有

ゆとりのある敷地51坪!毎日の駐車も楽々!

◎3LDK+タタミコーナー+テレワークルーム
◎駐車3台◎令和7年8月新築

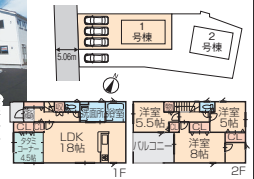

2,780万円(媒介)

土169.27㎡(51.20坪)
建95.58㎡(28.91坪)
交JR「亀田駅」徒歩26分

カーナビ▶江南区城所1-3-28付近

新築 新潟市東区 幸栄2丁目 最終1棟

ショッピングセンター、ドラッグストア、コンビニ徒歩5分圏内

◎3LDK+WIC
◎駐車2台
◎令和7年2月新築

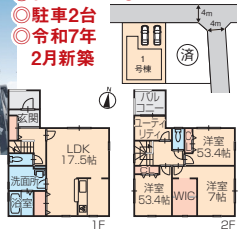

2,380万円(媒介)

土118.36㎡(35.80坪)
建102.05㎡(30.87坪)
交バス停「桑名病院入口」徒歩5分

カーナビ▶東区幸栄2丁目2-13

新築 新潟市西区 浦山4丁目 他1棟有

JR青山駅徒歩7分、通勤通学に便利な駅チカ!

◎4LDK+WIC
◎駐車2台
◎令和7年7月新築

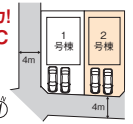

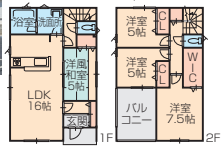

2,180万円(媒介)

土116.98㎡(35.38坪)
建93.55㎡(28.29坪)

カーナビ▶西区浦山4-11-14付近

新築 新潟市西区 寺尾上6丁目 最終1棟

JR寺尾駅徒歩16分、パントリー付!

◎4LDK+WIC
◎駐車2台
◎令和7年6月新築

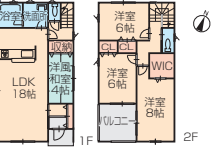

2,280万円(媒介)

土143.53㎡(43.41坪)
建98.01㎡(29.64坪)

カーナビ▶西区寺尾上6丁目11-20付近

新築 新潟市江南区 元町2丁目 最終1棟

亀田中学校徒歩5分(約360m)、閑静な住宅地

◎4LDK
◎駐車3台
◎令和7年6月新築

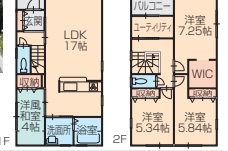

2,880万円(媒介)

土157.69㎡(47.70坪)
建102.68㎡(31.06坪)
交JR「亀田駅」徒歩25分

カーナビ▶江南区元町2丁目5-15

新築 新発田市住吉町5丁目 他1棟有

JR西新発田駅徒歩9分、小・中学校も徒歩10分圏内

◎4LDK
◎駐車3台
◎令和7年7月新築

2,580万円(媒介)

土158.13㎡(47.83坪)駐26㎡建107.65㎡(32.56坪)
学住吉小学校徒歩5分(約330m)、猿橋中学校徒歩10分(約750m)

カーナビ▶新発田市住吉町5丁目2-5

当日・平日も大歓迎!
事前予約でご来場特典!!

株式会社 one Home ワンホーム

0120-777-906

ワンホーム新潟 検索

〈図令和7年9月11日〉

新潟市中央区新和1丁目3番30号 TEL:025-278-7403

(公社)全日本不動産協会新潟県本部会員 新潟県知事免許(3)第5232号 (公社)首都圏不動産公正取引協議会加盟